PONTI + SCHENKER ARCHITEKTEN - STORCHENGASSE 15, 5200 BRUGG
AUSFÜHRUNGSPLANUNG P. MEIER ARCHITEKT - HOFACHERWEG 12, 5235 RÜFENACH

GENOSSENSCHAFT ZUKUNFTSWOHNEN 2. LEBENSHÄLFTE - NEUGUTSTRASSE 16 - 8304 WALLISELLEN

HAUSGEMEINSCHAFT FINKENWEG UNTERKULM

16.12.09 pir
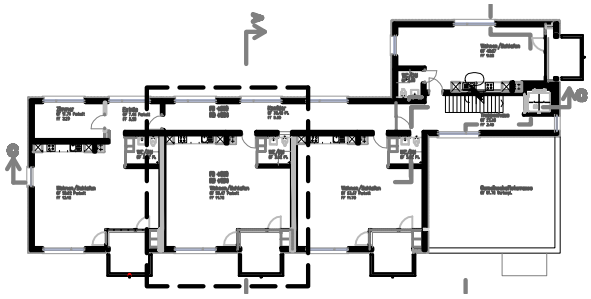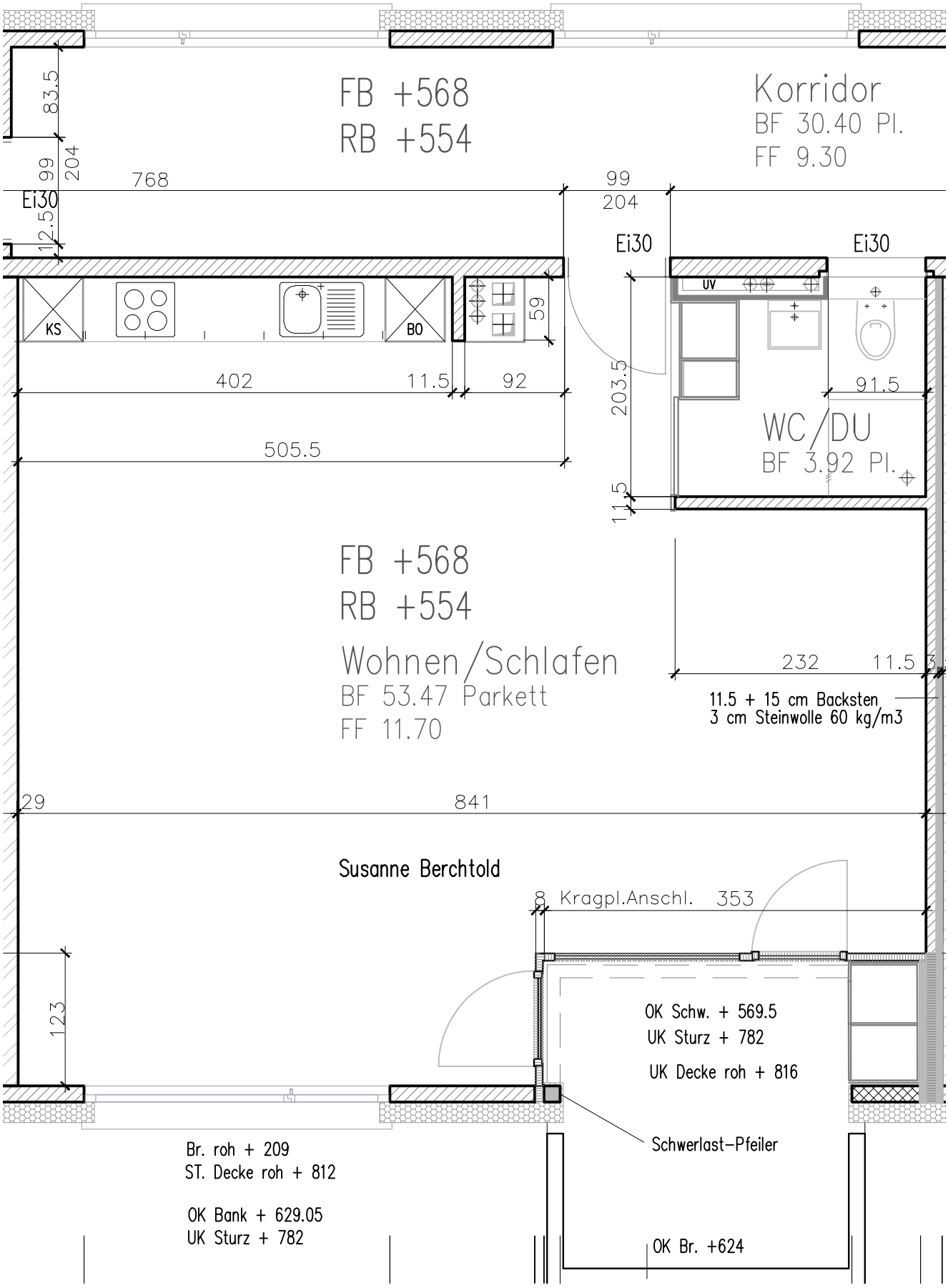
Wohnung DG 1:50 2. von Nord